



LES CM2  
RÉINTERPRÈTENT  
DES ŒUVRES  
D'ART...

# Lion couché provenant du Sérapéum de Memphis (Titouan)





Les 4 vases de  
Ramsès II  
(Rose)



# Le collier de Sennéfer (Calie)





La victoire de  
Samothrace  
(Emma)



# Chapel doré de Charles VI (Gabriel L)



# Les bulles de savon- Edouard Manet (Gabriel Q)





# Nature morte au poisson- Jean-Baptiste-Siméon CHARDIN (Gabrielle)





# L'empereur Auguste (Matthew)



# Les tournesols (Nathan)







Nature morte au jambon  
- Floris VAN SCHOOTEN  
(Elouan)





# La laitière- Johannes VERMEER (Olja)





Musée du Louvre - Angèle Dequier



Musée du Louvre - Angèle Dequier

Le Pied-bot-  
José DE RIBERA  
(Aubin)



# L'ours blanc du Musée d'Orsay - François POMPON (Gatien)





Conversation dans un parc- Thomas GAINSBOROUGH  
(Garance)





# Résurrection du Christ- Johann KOERBECKE (Benoît)

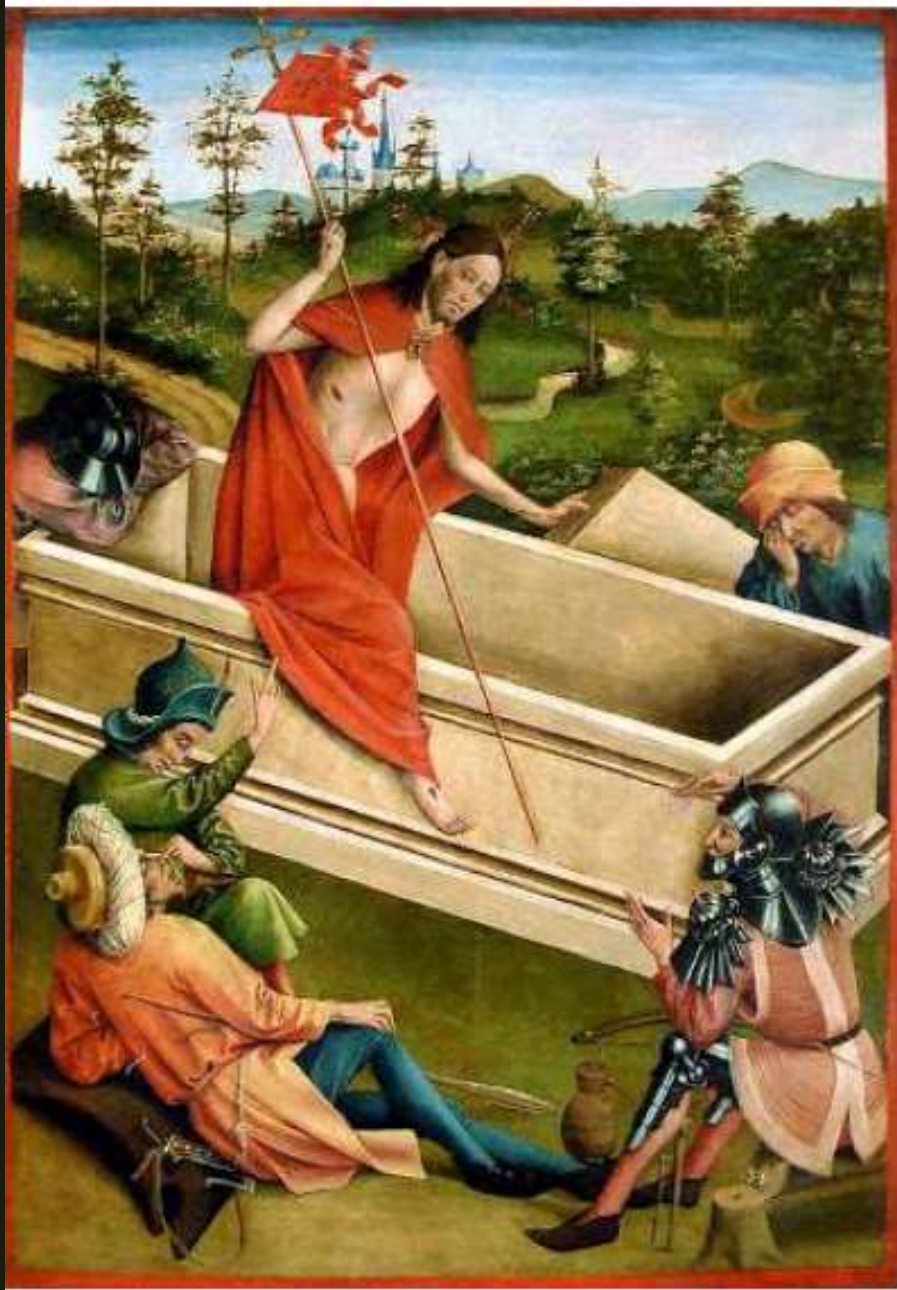



# Nature morte au jambon

- Floris VAN SCHOOTEN  
(Aurélien)





# La Madeleine à la veilleuse - Guillaume KAZEROUNI (Océane D)



# La Dame à l'Hermine- Léonard DE VINCI (Amel)





# La Madeleine à la veilleuse - Guillaume KAZEROUNI (Thibault\*)



\* Sur la photo, ce n'est pas Thibault, mais sa soeur: Margaux !

# Le jeune mendiant- Bartolomé Esteban MURILLO (Noémie)





# La déesse chatte (Océane G)





Les vases de  
Ramsès II  
(Cassandra)